Neis oet 't Loeg - April 2020

Dorpsneis oet Gaastern

Ook in Gasteren wordt het dorpsleven beheersd door de maatregelen rondom het Corona virus. In deze nieuwsbrief melden we eerst wat er wél door gaat, en daaronder wat er niet doorgaat of wordt verplaatst. En tot slot ander nieuws.

Houd ondertussen ook ingasteren.nl in de gaten voor actuele berichten.

Gasteren Goed voor Elkaar is er voor u

In verband met de coronaviruscrisis heeft Gasteren Goed voor Elkaar moeten besluiten de Huiskamerbijeenkomsten tot nader order op te schorten. Maar juist in deze tijd, waarin we contact met anderen zoveel mogelijk moeten mijden en veel voorzieningen niet normaal functioneren, kan behoefte ontstaan aan wat extra ondersteuning. Een bezoekje thuis, een goed gesprek, vervoer om medicijnen af te halen, boodschappen (laten) doen, etc.

Daarom laten we hierbij weten dat ook in deze bijzondere omstandigheden onze vrijwilligers van de vervoerservice en de klussendienst u graag helpen. **Een telefoontje naar 06-20122349 of een mailtje naar** gasterengoedvoorelkaar@ingasteren.nl **is voldoende.** Uiteraard houden we rekening met uw wensen om besmettingsrisico's voor u en onze vrijwilligers te minimaliseren.

Veel mensen zullen de komende tijd zoveel mogelijk moeten thuisblijven en minder bezoek kunnen ontvangen. Voor wie thuis af en toe eens een praatje wil maken met dorpsgenoten, of vragen heeft op welk gebied dan ook, heeft Gasteren Goed voor Elkaar een tijdelijke Whatsappgroep in het leven

geroepen. Als u daar aan deel wilt nemen kunt u zich aanmelden via hetzelfde telefoonnummer of e-mailadres als hierboven.

We hopen dat iedereen gezond blijft en dat u ons weet te vinden om ongemakken die met deze crisis gepaard gaan weg te nemen.

Het gemeentebestuur wil graag informatie uit het dorp

Aan alle inwoners van Gasteren,

Wethouder Henk Heijerman heeft contact opgenomen met Dorpsbelangen. Het dagelijks leven wordt momenteel sterk beïnvloed door het Coronavirus. Ook onze inwoners en bedrijven worden op diverse wijze geconfronteerd met de gevolgen en de opgelegde maatregelen. Het gemeentebestuur beseft goed hoeveel impact dit heeft en vraagt de dorpen om informatie.

- Wat gaat er goed?
- Waar zijn knelpunten?
- Hoe gaat het met de Dorpshuizen, bedrijven, kwetsbare groepen, etc.?

Als secretaris van Dorpsbelangen nodig ik u uit om mij een mail te sturen als u wilt reageren op bovenstaande vragen of anderszins iets kwijt wilt. Ik bundel de reacties en stuur ze naar de gemeente. Op deze manier maken we onze situatie als dorp inzichtelijk.

Ik zie uw reacties graag voor 8 april tegemoet.

Mailadres: dorpsbelangengasteren@outlook.com

Margriet Hilbolling,
secretaris Dorpsbelangen.

Afhaalmaaltijden bij Pannenkoekenboerderij Brinkzicht & Dorpshuis de Gasterije!

Beste dorpsgenoten,

Vanwege maatregelen rondom het Coronavirus hebben wij de deuren van ons restaurant voor het publiek moeten sluiten. Dit zal in ieder geval tot 28 april duren maar mogelijk nog langer. Mensen mogen wel hun maaltijd komen afhalen, mits dit van tevoren telefonisch wordt besteld. Onze menukaart staat op de website: www.pannenkoekenboerderij.nl. Naast een groot assortiment pannenkoeken serveren wij ook heerlijke plategerechten zoals bijv. gehaktbal, schnitzel en saté vd haas.

Voor de inwoners van Gasteren hebben we een extra service toegevoegd. Bent u vanwege fysieke beperkingen of andere gezondheidsredenen niet in staat om uw maaltijd af te halen, dan zullen wij deze kosteloos bij u thuis bezorgen. U kunt bestellen van woensdag t/m zondag van 16.30 uur tot 19.30 uur, tel. 0592-231385.

Op de maandag en dinsdag staan Marchinus en Miranda van de Gasterije met heerlijke maaltijd variaties voor u klaar: zie hieronder.

Zorg goed voor de mensen om u heen en voor u zelf, samen zijn we sterker en komen we deze moeilijke tijd door.

Lieve Groet,

Arno en Jeanine, Pannenkoekenboerderij Brinkzicht

Lieve inwoners van Gasteren.

Vanaf maandag 23 maart is het mogelijk om maaltijden bij ons af te halen in het dorpshuis de Gasterije. We zullen op maandag en op dinsdag maaltijden

verzorgen. Op ingasteren.nl kunt u lezen welke maaltijden er de komende week worden gemaakt. Van woensdag tot zondag kunt u bij de Pannenkoekenboerderij terecht: zie hierboven.

Het is de bedoeling dat u voor 12.00 uur een bestelling plaatst. Dit kan telefonisch (0622036161) of via de mail (vofdegasterije@outlook.com) besteld worden. U kunt geen bestellingen in het dorpshuis de Gasterije doen!

De maaltijden kunnen tussen 17.00 en 18.00 uur afgehaald worden in het dorpshuis de Gasterije. En kunnen eventueel bezorgd worden.

Wij leven de richtlijnen van het RIVM na. Daarom overhandigen wij u de maaltijden niet, maar zullen ze voor u klaar zetten op de bar. Houd er tijdens het afhalen van de maaltijden alstublieft rekening mee dat u afstand van elkaar dient te houden. Minimaal 1.5 meter.

Wij waarderen u en uw hulp enorm en wensen iedereen veel sterkte toe in deze tijd.

Met vriendelijke groet,

Marchinus en Miranda

Glasvezel komt dichterbij

Ondanks de Corona problemen gaat de aanleg van glasvezel gestaag verder. Begin maart heeft u een brief van aannemer Allinq ontvangen dat de schouwer komt kijken. Ondertussen worden de eerste tekenen zichtbaar dat de kabel van Annen, via Anloo onderweg is richting Gasteren. Toch duurt het nog wel tot na de zomer voordat iedereen in Gasteren aangesloten is en gebruik kan maken van supersnel internet.

De schouwer

De schouwer bezoekt naar verwachting eind maart en begin april alle adressen in Gasteren die een abonnement hebben afgesloten. De taak van de schouwer is met u te overleggen wat de beste plaats in huis is voor het aansluitpunt van glasvezel, met zo weinig mogelijk schade aan de tuin en zo weinig mogelijk ‘gedoe’ met de bekabeling binnenshuis. Zo nodig geeft hij (beknopt) advies over de mogelijke aansluitingen voor tv, internet en telefoon en over eventueel noodzakelijke vervanging van de huidige bekabeling.

De afspraken worden vastgelegd in een kort rapport, met een paar foto’s van de aansluitpunten en een schetsje van de bekabeling.

Lees het complete verhaal op ingasteren.nl...

Sportsvision & Corona

Sportsvision beseft heel goed dat sporten niet het allerbelangrijkste is in het leven maar het is wel, niet te onderschattend, belangrijk met het oog op de (geestelijke) gezondheid.

Nu sportaccommodaties voor langere tijd gesloten zijn en reguliere trainingen en activiteiten niet doorgaan, maar gelukkig individueel sporten in de buitenlucht prima kan, reikt Sportsvision alle inwoners van Gasteren e.o. de hand.

Iedereen die dat wil kan gratis

gebruik maken van het Outdoorfield van Sportsvision.

Lees verder op ingasteren.nl...

Jaarvergadering Dorpsbelangen uitgesteld

De jaarvergadering van de Vereniging Dorpsbelangen Gasteren die gepland stond voor 16 april gaat niet door.

Een nieuwe datum is nog niet vastgesteld.

De bestuursleden die op de datum van de jaarvergadering zouden aftreden blijven tot nader order in functie.

Dorpsbelangen Gasteren

Corona-bericht van de Rietvogels

Ook het sporten bij de Rietvogels ligt even stil vanwege de Corona-maatregelen. Gezond blijven heeft op dit moment natuurlijk een hogere prioriteit dan het sporten.
Dit betekent voor ons dat niet alleen de wekelijkse activiteiten (biljarten, aerobics en volleybal) niet doorgaan, maar dat er (voorlopig?) ook een streep

gaat door reeds geplande sporttoernooien. Dit laatste geldt voor het jeu de boules toernooi (3 zondagen in april) en voor het dorpenvolleybaltoernooi (vrijdag 8 mei).

Zo gauw aangepaste Corona-maatregelen nieuwe sportmogelijkheden bieden, dan springen we hier natuurlijk snel op in, in overleg met onze sporters.

Als kleine compensatie voor onze leden hebben we besloten om geen contributie te innen voor de maanden april en mei.

Wij wensen onze leden en andere dorpsgenoten het allerbeste toe: blijf gezond en pas goed op jezelf en op elkaar.

Bestuur sportvereniging De Rietvogels,
Isabel, Klaasje, Ben

Geen paasvuur 2020

Het bestuur van Dorpsbelangen heeft besloten dat het paasvuur dit jaar niet doorgaat. Wij gaan ervan uit dat ook rond de Paasdagen, 12 en 13 april, de situatie nog te onveilig is om met een grotere groep mensen bij elkaar te komen, al is dit in de buitenlucht.

Uw snoeiafval kunt u in de groene container doen of u levert het in bij het afvalverwerkingsstation in Gieten.

Bestuur Dorpsbelangen

Dorpshuis de Gasterije tot nader order gesloten

In verband met de coronamaatregelen heeft ook het dorpshuis moeten besluiten haar deuren tot nader order te sluiten.

Het dorpshuisbestuur.

Magnusfair afgelast

De op zaterdag 18 april geplande Magnusfair gaat wegens de coronacrisis niet door. Hierdoor zullen ook de inbrengdagen op 16 en 17 april komen te vervallen.

De Magnuscommissie,
namens deze, Job den Herder

AED-training afgelast

De op woensdag 15 april geplande **AED-training gaat niet door**. Onze coördinator in Gasteren Indy Niedlich heeft contact gezocht met Hartslag Nu en kreeg onderstaand bericht terug.

Er is nog geen nieuwe datum vastgesteld.

Dorpsbelangen

Bewoningsgeschiedenis Gasteren bijgewerkt

De bewoningsgeschiedenis van Gasteren is weer aangepast tot en met 2019. De veranderingen of aanvullingen in de bewoning die vorig jaar hebben plaatsgevonden, zijn aangegeven in rood en staan ook apart vermeld in het ‘overzicht mutaties 2019’. Aanvullingen betreffen natuurlijk vooral de nieuwbouw in de Bosakkers.

Dank gaat uit naar de waarnemers Piet Jansen, Arno Klee, Ben Mulder en Harm van Rhee, die net als in voorgaande jaren veranderingen in bewoning in de gaten hebben gehouden.

Klik hier om de bijgewerkte

bewoningsgeschiedenis direct in te zien. Mocht u een fout vinden of een aanvulling weten, mail deze dan graag vòòr 3 april naar hhellema@xs4all.nl.

Henk Hellema
Coördinator bewoningsgeschiedenis Gasteren

Bedankt!

Na vele jaren met heel veel plezier in het prachtige Gasteren te hebben gewoond heb ik besloten om te verhuizen naar het Holthuys in Annen waar ik nog vele jaren hoop te zullen wonen.

Met mijn man Jan Askes hadden we bouwbedrijf Askes. Helaas is Jan vorig jaar overleden.

Ik wil een ieder heel hartelijk bedanken voor al het moois dat we in Gasteren hebben mogen meemaken

BEDANKT VOOR ALLES.
Fokkina Askes-Winter
Wepel 2 9468 HG ANNEN
Kamer 114

Bewonersonderzoek Drentsche Aa

Duco Spakman. is student aan de Rijksuniversiteit Groningen, waar hij culturele geografie studeert. Voor zijn afstuderen doet hij onderzoek naar de ervaringen van de bewoners in het Drentsche Aa-gebied. Hij is benieuwd hoe mensen denken over hun dorp en over het landschap rondom het dorp. Hierbij richt hij zich op de dorpen Anloo, Anderen, Gasteren, Loon en Zeegse.

Zijn onderzoek kan niet plaatsvinden zonder vragen te stellen aan de

bewoners. Hij heeft daarvoor een enquête opgesteld waarvan het invullen ongeveer vijf minuten duurt. De enquête is digitaal in te vullen via de computer, telefoon of tablet. De enquête is anoniem. Alleen hijzelf en zijn twee begeleiders zullen de gegevens kunnen inzien.
Het invullen van de enquête zou hem helpen met het onderzoek naar, in ons geval, Gasteren. Via de enquête kunt u aangeven via welke mailadressen u op de hoogte wilt worden gehouden van de resultaten.

Via deze link komt u bij de enquête terecht. Duco Spakman dankt u bij voorbaat hartelijk.

Boek over NSB in de gemeente Anloo

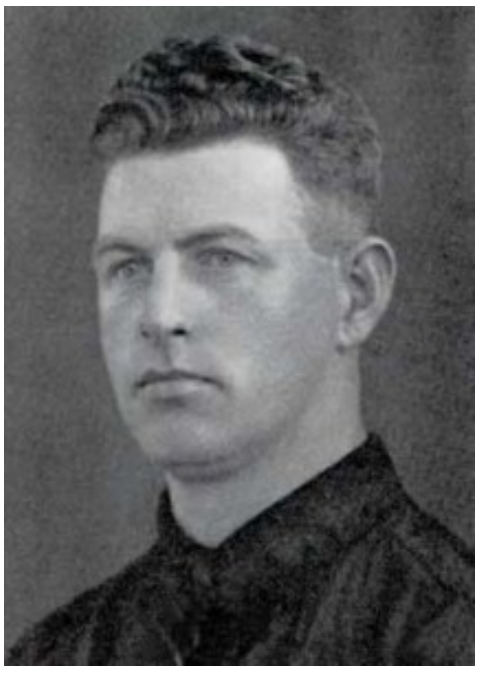

In de zomer van 2020 verschijnt er een publicatie met de titel ‘Gerhardus Dieters en de radicalisering van de NSB’.

Dit boek gaat over de innige verstrengeling tussen de boerenbeweging en het nationaal socialisme voor en tijdens de Tweede Wereldoorlog in de Drentse gemeente Anloo. Dit boek is geschreven door de uit Annen afkomstige historisch onderzoeker drs. Sienus Nijborg (1953).

Het boek telt circa 185 pagina’s en wordt als soft cover in een zeer beperkte oplage uitgegeven.

Lees verder op ingasteren.nl...

Opbrengst collecte Amnesty International

De collecte voor Amnesty International 2020

heeft in Gasteren een bedrag van € 339,47 opgebracht. Namens Amnesty International hartelijk dank voor uw gift.

Pauline Hellema

Amnesty International strijdt voor mensenrechten overal en voor iedereen. Met giften zoals tijdens de collecte wordt het werk van Amnesty blijvend mogelijk gemaakt.

Heideclub al met zomervakantie

Aan alles kun je merken dat de lente er weer aankomt. Behalve nog aan het weer dan. Maar overal lopen knoppen uit en bouwen vogels al kwinkelierend hun nestjes. Het broedseizoen is dit jaar vroeg begonnen. De werkgroep Natuurbeheer Gasteren heeft de lier daarom ook wat vroeger dan normaal aan de wilgen gehangen. Op woensdag 5 maart sloot de werkgroep, die in het dagelijks verkeer de ‘heideclub’ is gaan heten, het voorbije seizoen tevreden af met een gezellige lunchborrel.

Lees het hele verhaal op ingasteren.nl...

Dorpsagenda april

do 2 apr	Oranje container

vr 10 apr	Grijze container
za 11 apr	Groene container
do 16 apr	Oranje container
za 25 apr	Groene container
do 30 apr	Oranje container
vr 8 mei	Grijze container

Printversie dorpsagenda

Neis oet ’t Loeg wordt uitgegeven door de Vereniging Dorpsbelangen Gasteren.
De volgende uitgave van deze maandelijkse email-nieuwsbrief verschijnt begin mei.
Kopij inleveren via email naar deredactie@ingasteren.nl

Lees deze nieuwsbrief in de browser

Neis oet 't Loef archief (vanaf 2015)

Copyright © 2020 Gasteren, Alle rechten voorbehouden.

U kunt hier uw voorkeuren aanpassen of u afmelden voor deze nieuwsbrief.

mailchimp